

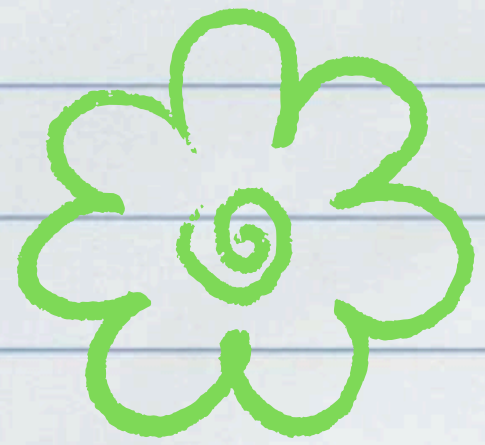

# ISTITUTO COMPRENSIVO "VIA DE ANDREIS"

Un cammino insieme dai 6 ai 14 anni

OFFERTA FORMATIVA  
A.S. 2025/2026



# IL MANDATO DEL NOSTRO ISTITUTO

La Scuola è, per noi, un laboratorio di libertà. Qui, come piccoli aquiloni, gli alunni e le alunne imparano a librarsi nell'aria, ad esplorare mondi, a conoscere la ricchezza e la bellezza della diversità.

Per volare in alto è però necessario trasformare le potenzialità e i talenti in energia cinetica, ovvero in competenze spendibili in una concreta dimensione di vita.



# LE NOSTRE SCELTE PEDAGOGICHE

*"Ogni essere umano presenta una combinazione di intelligenze unica".*

*(Howard Gardner)*

La nostra sfida educativa è cogliere le caratteristiche cognitive di alunni ed alunne, offrendo loro l'opportunità di sviluppare al massimo i propri doni naturali.



1

INCLUSIONE

2

INDIVIDUALIZZAZIONE

3

PERSONALIZZAZIONE



RUOLO ATTIVO  
DELL'ALUNNO  
NEL PROCESSO  
DI  
APPRENDIMENTO

# OBIETTIVI FORMATIVI

(Legge 107 c. 7; DM 201/99 e 176/22)

- percorso di potenziamento linguistico–artistico–espressivo–letterario
- percorso di potenziamento della lingua inglese e/o di altre lingue comunitarie
- percorso di potenziamento S.T.E.M
- percorso ordinamentale ad indirizzo musicale



*I percorsi di potenziamento verranno attivati al raggiungimento di un numero minimo di iscritti*

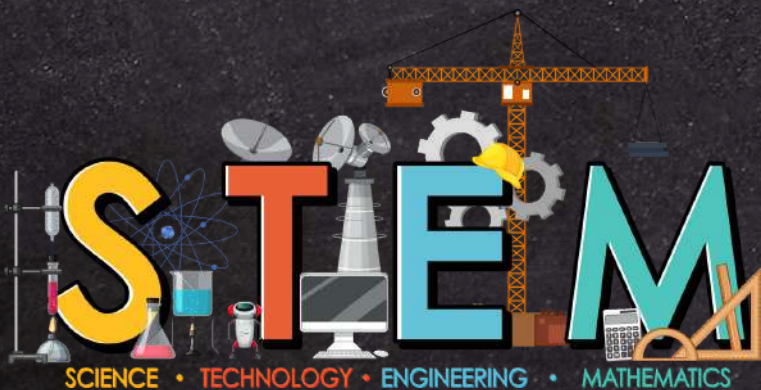

# IL TEMPO SCUOLA





TEMPO  
NORMALE

30 ORE

NESSUN  
RIENTRO  
POMERIDIANO

*MM*



TEMPO  
PROLUNGATO

36 ORE

2 RIENTRI  
POMERIDIANI  
CON MENSA







# INDIRIZZO MUSICALE

33 ORE

1 RIENTRO  
POMERIDIANO



# PERCORSO DI POTENZIAMENTO

# ARTISTICO ESPRESSIVO LETTERARIO



L'indirizzo "Artistico, Espressivo e Letterario" si distingue per la sua enfasi sull'arte, l'espressione creativa e la letteratura. Le competenze acquisite in questo indirizzo si basano su un approccio multidisciplinare che unisce l'apprendimento delle arti, l'espressione creativa e la letteratura. Rispetto agli altri due indirizzi, l'accento è posto sull'esplorazione delle seguenti aree:

- 1<sup>^</sup> anno: Percorso di Lettura Espressiva (lettura critica e analitica)
- 2<sup>^</sup> anno: Sceneggiatura e Scenografia (progettazione)
- 3<sup>^</sup> anno: Cinema (analisi stili, generi, colonne sonore, messaggi visivi)

# PERCORSO DI POTENZIAMENTO

# DELLA LINGUA INGLESE E/O ALTRE LINGUE COMUNITARIE



Gli alunni e le alunne saranno guidati a sviluppare le abilità espressive e ad acquisire una efficace competenza comunicativa in contesti diversificati. Grande rilevanza verrà data alla prospettiva interculturale, al fine di formare cittadini e cittadine capaci di promuovere la convivenza pacifica tra individui di culture diverse.

ESPERTI  
MADRELINGUA

CLIL

KET

PET  
PROGETTO  
E-TWINNING

# PERCORSO DI POTENZIAMENTO

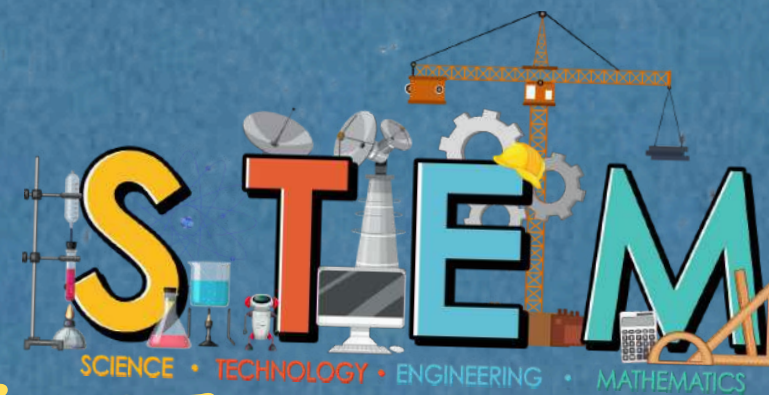

SCIENCE, TECHNOLOGY,  
ENGINEERING AND MATHEMATICS

Attraverso le discipline STEM l'alunno sarà guidato a sviluppare numerose competenze, quali il pensiero divergente, la capacità di osservazione e di analisi, il problem solving e l'abilità di praticare inferenze corrette.

COMPETENZE  
COMPUTAZIONALI

COMPETENZE  
PROGETTUALI

COMPETENZE  
PROCESSUALI

CODING

ROBOTICA

TINKERING

STORYTELLING

# PERCORSO ORDINAMENTALE

# AD INDIRIZZO MUSICALE



Prevede 3 moduli settimanali dedicati all'approfondimento della didattica dello strumento:

- 1 modulo di teoria e lettura della musica
- 1 modulo di musica d'insieme
- 1 modulo di lezione strumentale (individuale o in piccolo gruppo)

Il test per accedere al corso è aperto a tutti e si articola in:

- PROVA RITMICA
- PROVA INTONAZIONE
- PROVA FISICO-ATTITUDINALE

*Non sono richieste competenze musicali pregresse*

# PERCORSO ORDINAMENTALE

# AD INDIRIZZO MUSICALE



## STUDIARE UNO STRUMENTO:

- Incrementa le competenze matematiche e linguistiche
- Potenzia lo sviluppo cognitivo
- Migliora la memoria e la capacità di concentrazione
- Necessita di capacità di ascolto e riflessione
- Migliora lo sviluppo psicomotorio
- Promuove empatia e abilità sociali
- Insegna disciplina, costanza e responsabilità
- Migliora l'autostima e promuove la crescita personale
- Sviluppa la sensibilità artistica e la creatività
- Stimola le diverse aree del cervello



# PERCORSO ORDINAMENTALE

# AD INDIRIZZO MUSICALE



## COMPOSIZIONE CLASSI DI STRUMENTO

DATI a.s. 2024/2025 e disponibilità a.s. 2025/2026

PLESSO VIA DALMAZIA	Classe 1 <sup>^</sup>	Classe 2 <sup>^</sup>	Classe 3 <sup>^</sup>	Posti disponibili classe 1 <sup>^</sup> a.s. 25/26
CHITARRA	5	5	5	6
CLARINETTO	6	6	3	4
FLAUTO	5	6	3	5
PIANOFORTE	5	6	5	5



# PERCORSO ORDINAMENTALE

# AD INDIRIZZO MUSICALE



## COMPOSIZIONE CLASSI DI STRUMENTO

DATI a.s. 2024/2025 e disponibilità a.s. 2025/2026

PLESSO VIA DE ANDREIS	Classe 1 <sup>^</sup>	Classe 2 <sup>^</sup>	Classe 3 <sup>^</sup>	Posti disponibili classe 1 <sup>^</sup> a.s. 25/26
CHITARRA	5	5	5	6
CLARINETTO	5	5	5	6
PIANOFORTE	6	5	5	5
VIOLINO	4	6	6	6





# LINGUE COMUNITARIE

Nei plessi di Via De Andreis e di Via Dalmazia



INGLESE

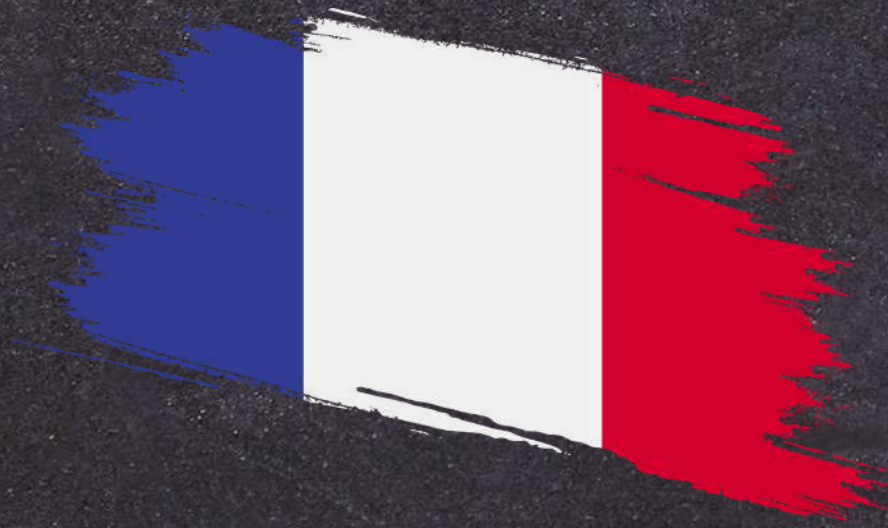

FRANCESE



TEDESCO



SPAGNOLO

# ORIENTAMENTO

Decreto Ministeriale n. 328 del 22 dicembre 2022

- orientare a partire dalle esperienze dei/delle ragazzi/e, valorizzando la didattica laboratoriale, promuovere l'autonomia
- orientamento come sostegno all'autostima e alla motivazione attraverso attività opzionali e facoltative infra ed extra scolastiche

MODULI CURRICOLARI DI ORIENTAMENTO

*Per ogni anno scolastico 30 ore di orientamento, anche extra curricolari*

E-PORTFOLIO ORIENTATIVO PERSONALE DELLE COMPETENZE

DOCENTE TUTOR

PIATTAFORMA DIGITALE UNICA

# ORIENTAMENTO

Decreto Ministeriale n. 328 del 22 dicembre 2022

ORIENTAMENTO CLASSI TERZE  
*"Io e il mondo: scelgo il mio futuro"*.



Incontro presso l'Istituto Galdus

Microcampus orientativo nel plesso di  
Via De Andreis

Incontro con lo scrittore Marco Erba

Questionari e sportelli orientativi

Sportello Orientamento Action Aid

ORIENTAMENTO CLASSI SECONDE  
*"Conosco me stesso"*



Incontri di orientamento con esperti  
del Comune di Milano

Giornate orientative presso  
l'Istituto Galdus

# ORIENTAMENTO

Decreto Ministeriale n. 328 del 22 dicembre 2022





# INCLUSIONE

UONPIA

EDUCATORI

SERVIZI OFFERTI DAL COMUNE

GIORNATA DEI DIRITTI

PERCORSO ORIENTATIVO  
INDIVIDUALIZZATO

PROGETTO UILDM - LIBERA  
TUTTI A SCUOLA



# I NOSTRI SPAZI

I nostri spazi si rinnovano con  
i nuovi ambienti di  
apprendimento previsti dal  
PNRR



PLESSO  
VIA DE ANDREIS

PLESSO  
VIA DALMAZIA

# PLESSO VIA DE ANDREIS

AULE DI STRUMENTO  
AULA DI MUSICA  
2 PALESTRE  
CAMPO DA BASKET  
+

NUOVI AMBIENTI DI  
APPRENDIMENTO PNRR:  
BIBLIOTECA  
AULA STEM  
AULA CODING  
AULA TINKERING  
AULA ARTISTICA  
AULA LINGUISTICA  
AULA INCLUSIONE



# PLESSO VIA DALMAZIA

AULA INFORMATICA  
AULE DI STRUMENTO  
AULA DI MUSICA  
WEB RADIO  
PALESTRA

CAMPO DA BASKET/CALCIO  
+

NUOVI AMBIENTI DI  
APPRENDIMENTO PNRR:

BIBLIOTECA  
2 AULE STEM  
AULA CODING  
AULA TINKERING  
AULA ARTISTICA  
AULA LINGUISTICA  
AULA INCLUSIONE







*“La scuola stessa diventa una forma di vita sociale, una comunità in miniatura, una comunità che ha un’interazione continua con altre occasioni di esperienza associata al di fuori delle mura della scuola”*

*(John Dewey, Democrazia e educazione)*

☆  
A SCUOLA INSIEME  
FACCIAMO RETE  
☆

# PROGETTI



Libera tutti a Scuola-UILDM (classi prime)

Rappresentanza Studenti

Giornata della Memoria

Educare alle differenze - CIG Arcigay Milano

Ghisa... What? - Think Legal

Educazione all'affettività

Lettura espressiva

Concorso "La Mongolfiera"

Latino

Laboratori Mondo digitale  
Kangourou della matematica  
Alimenta il tuo benessere (COOP)

Una giornata da ricercatore

DROPS

Concorsi musicali

Cori di classe

Attività sportiva sul territorio

Torneo Tennistavolo "Grazie Luca"

# SCUOLA NATURA

Scuola Natura è uno straordinario viaggio formativo, un soggiorno settimanale che consente di attraversare, con un programma didattico alternativo all'aula e con percorsi dinamici di esplorazione e conoscenza, il territorio ambientale e culturale in cui le Case sono immerse.



# PROGETTO E-POLICY

Per un WEB più sicuro!

## Piattaforma Elisa

*Formazione docenti/genitori/studenti*



## Documento di E-policy

*Documento programmatico volto a promuovere le competenze digitali ed un uso delle tecnologie digitali positivo, critico e consapevole, sia da parte dei ragazzi e delle ragazze che degli adulti coinvolti nel processo educativo.*

# IL PNRR NELLA NOSTRA SCUOLA



Sviluppa le tue competenze,  
costruisci il tuo domani!

NUOVE COMPETENZE  
E NUOVI LINGUAGGI  
(D.M. 65/2023)

FORMAZIONE DEL  
PERSONALE SCOLASTICO  
(D.M. 66/2023)

NEXT GENERATION CLASSROOM  
(Piano Scuola 4.0)

RIDUZIONE DEI DIVARI TERRITORIALI  
E LOTTA ALLA DISPERSIONE SCOLASTICA  
(D.M. 19/2024)

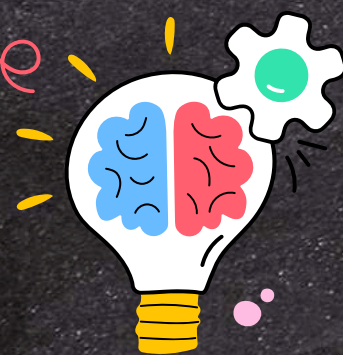

# PNRR NEXT GENERATION CLASSROOM PIANO SCUOLA 4.0 - 35 NUOVI AMBIENTI DI APPRENDIMENTO

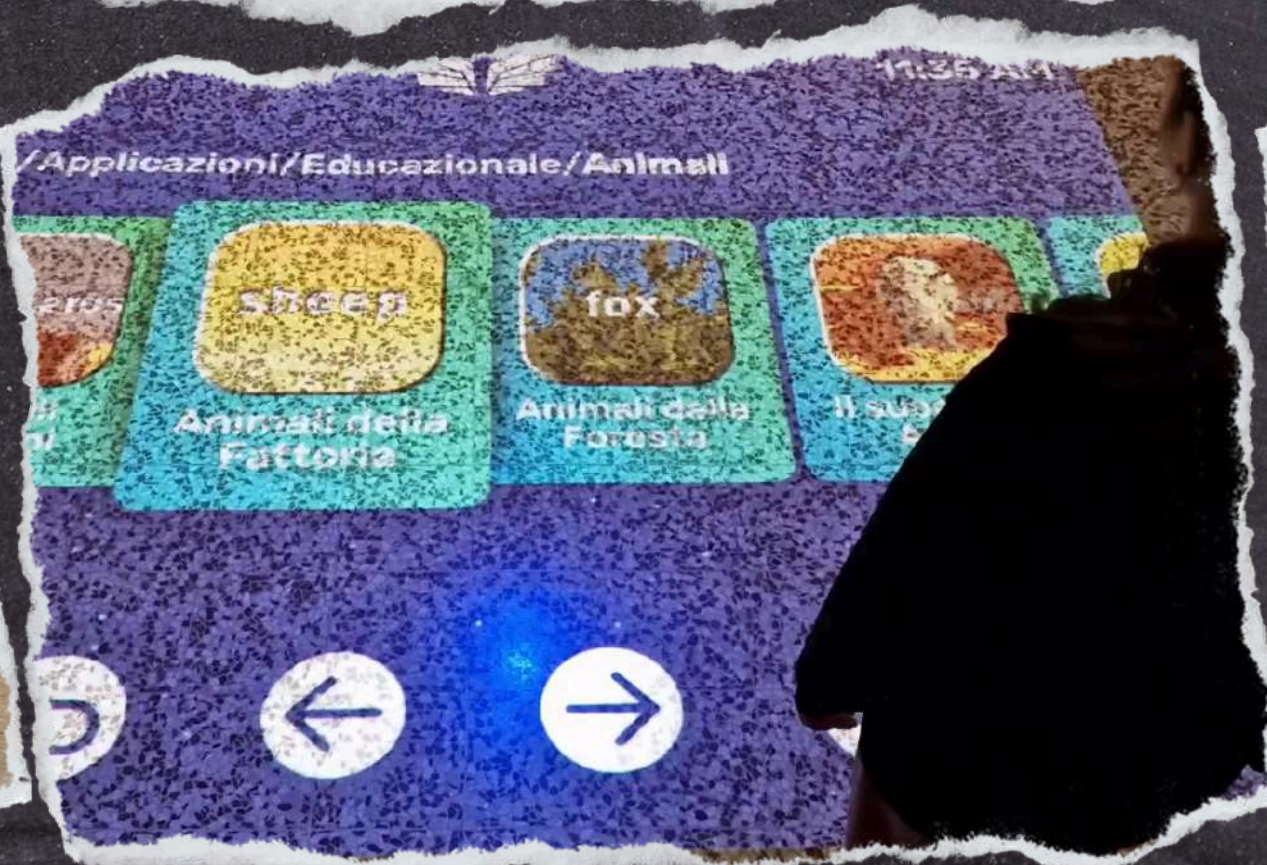

# IL PNRR NELLA NOSTRA SCUOLA



## NUOVE COMPETENZE E NUOVI LINGUAGGI

(D.M. 65/2023)

### ENJOY YOUR STEM!

Il progetto intende perseguire un duplice obiettivo: incrementare le competenze STEM all'interno del curricolo d'Istituto, potenziando al contempo le competenze multilinguistiche di studenti e insegnanti. È previsto un percorso di orientamento rivolto agli alunni.

NUMERO CORSI: 5 STEM + 5 corsi linguistici  
ALUNNI COINVOLTI: 200 alunni ca.



# PNRR NUOVE COMPETENZE E NUOVI LINGUAGGI (D.M. 65/2023)

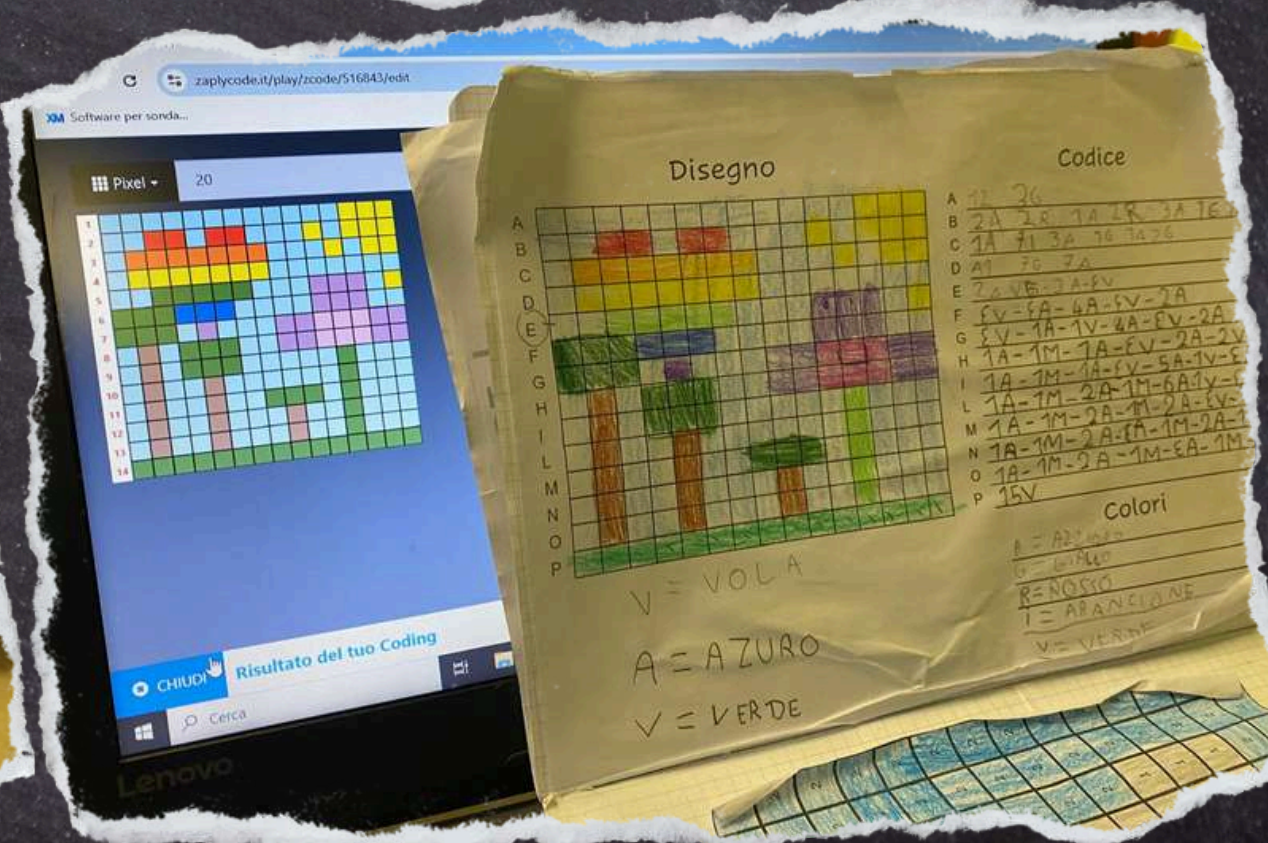



# IL PNRR NELLA NOSTRA SCUOLA



## FORMAZIONE DEL PERSONALE SCOLASTICO

(D.M. 66/2023)

### WE LEARN TOGETHER!

Il progetto è finalizzato a realizzare percorsi formativi per il personale sulla transizione digitale nella didattica e nell'organizzazione scolastica.

NUMERO CORSI: 10 ca.

DOCENTI E PERSONALE ATA COINVOLTI: Tutti gli ordini

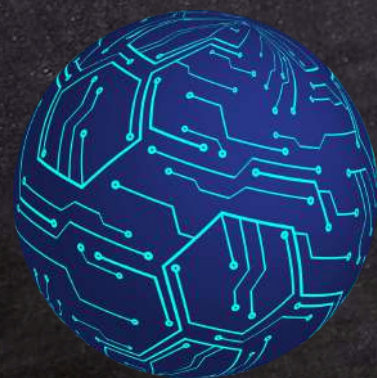

AGENZIA NAZIONALE

**ERASMUS+** **INDIRE**

PROGRAMMA EUROPEO PER  
L'ISTRUZIONE, LA FORMAZIONE,  
LA GIOVENTÙ E LO SPORT

Erasmus+ offre al personale della scuola la possibilità di partecipare a esperienze di mobilità per apprendimento, con l'obiettivo di rafforzare la dimensione europea e la qualità dell'insegnamento, attraverso lo sviluppo professionale, l'apprendimento delle lingue, la condivisione e il trasferimento delle migliori pratiche didattiche o di sviluppo scolastico.

I docenti dell'IC Via De Andreis accresceranno  
le loro competenze in 2 paesi Europei:  
Finlandia e Irlanda



# SERVIZI

Spazio aperto (educativa)

La nostra comunità (educativa)

Sportello inclusione

Piattaforma Cosmi

Sportello psicologico



Comitato genitori/Associazione genitori

Associazione sportiva Francesco d'Assisi

Associazione Amici Scuole Ascoli-Mezzofanti

Polo Start per l'alfabetizzazione linguistica

Rete scuole AMBITO 22

Ponti di comunità

Rete per il contrasto del bullismo e cyberbullismo



PRESENTAZIONE DELLE  
DOMANDE ONLINE



ISCRIZIONI  
on line

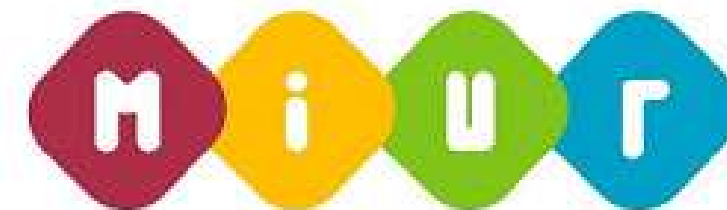

L'iscrizione on line a carico delle famiglie si realizza accedendo al link sul sito del Ministero dell'Istruzione a partire dalla data definita dalla circolare ministeriale sulle iscrizioni.

CODICE SCUOLA:

Scuola Secondaria di primo grado di Via De Andreis

Scuola Secondaria di primo grado di Via Dalmazia

MIIC8DW00R

ci sono  
**DOMANDE?**

Per tutte le info consultate il sito  
[www.icdeandreismilano.edu.it](http://www.icdeandreismilano.edu.it)



**GRAZIE!**

per aver  
partecipato

